

# LA MÉTROPOLE AGIT MARSEILLE CHANGE

INFO TRAVAUX / SECTEUR SUD / N°05 / INFRASTRUCTURES

Fin des travaux  
Fin mars 2023

## DANS VOTRE QUARTIER : RUE AUGUSTIN AUBERT

**LA RUE AUGUSTIN AUBERT SE TRANSFORME ET SE PRÉPARE À L'ARRIVÉE DU TRAMWAY**

Le projet d'extension du réseau de tramway vers le sud entre dans sa phase opérationnelle. Ainsi les travaux de la plateforme tramway, de la rue Augustin Aubert, située entre le carrefour Dromel et le boulevard Gustave Ganay, débuteront à compter du 5 décembre 2022.

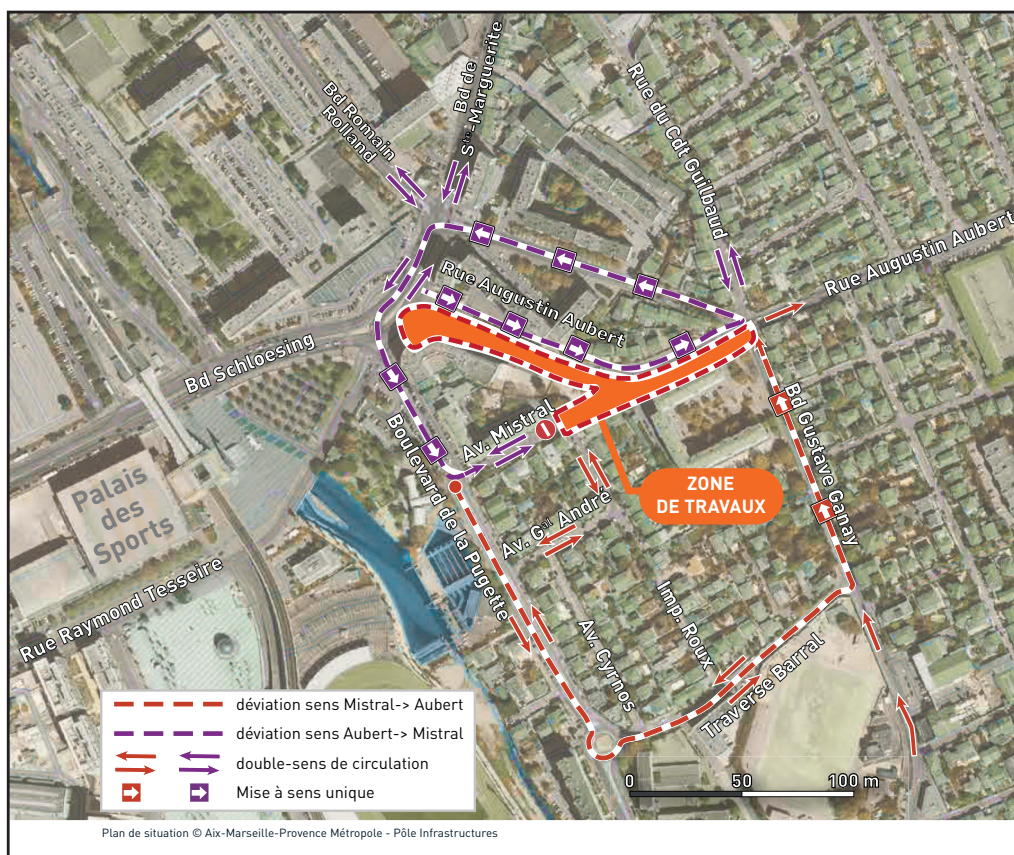

Plan de situation © Aix-Marseille-Provence Métropole - Pôle Infrastructures

### SCHÉMA DE REPÉRAGE

Secteur sud des travaux d'extension de la ligne T3 du tramway

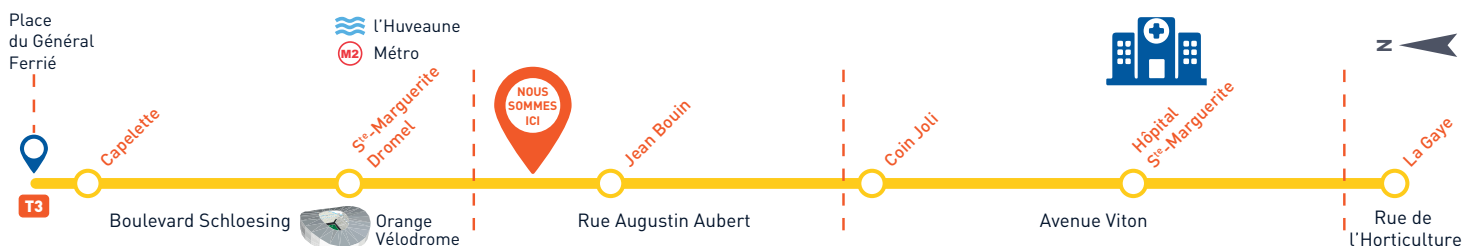



## ADAPTATION DE LA CIRCULATION

- / À compter du **5 décembre 2022 et jusqu'à fin mars 2023**  
Ouverture de la rue Augustin Aubert nouvellement créée, l'avenue Mistral sera barrée à hauteur de la rue Augustin Aubert.  
Une déviation sera mise en place par la rue Augustin Aubert ainsi que par le boulevard de la Pugette, la traverse Barral et le boulevard Gustave Ganay.
- / Les accès riverains et commerces seront maintenus.
- / L'arrêt de bus « Square Ganay » du boulevard de la Pugette **46 47 48 73** va être déplacé sur la rue Augustin Aubert.

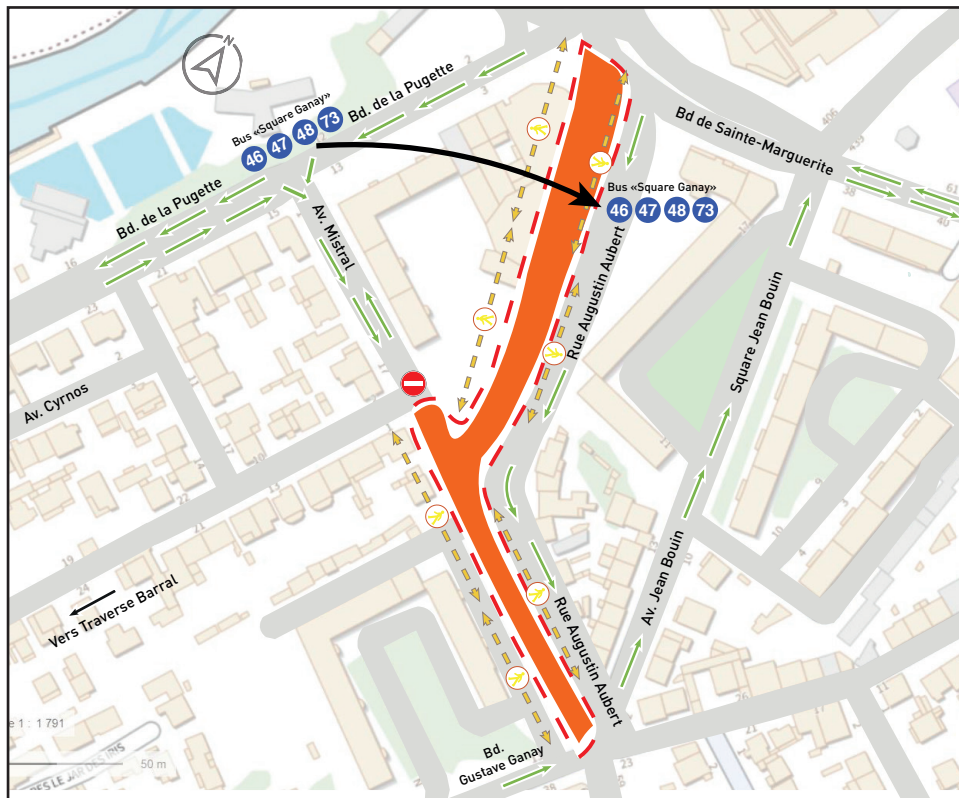

Zone de travaux Sens de circulation Cheminement piétons



**ici** nous vous informons :  
[www.marseillechange.fr](http://www.marseillechange.fr)



**Durant toute la durée du chantier, les circulations piétonnes sont maintenues et les commerces restent accessibles.**

Pour toute information complémentaire, contactez-nous : [tramway@ampmetropole.fr](mailto:tramway@ampmetropole.fr)

|                                |   |
|--------------------------------|---|
| <b>LES ACTEURS DU CHANTIER</b> | <b>Maître d'ouvrage /</b> Métropole Aix-Marseille-Provence - Pôle Infrastructures |
|                                | <b>Maître d'œuvre /</b> ÉGIS RAIL/ STOA / CARTA Associés                          |
|                                | <b>Coordonnateur SPS /</b> APAVE  |
|                                | <b>Entreprises /</b> EUROVIA  |

OPÉRATION RÉALISÉE AVEC

